

รายงานการประชุม  
ครั้งที่ ๑/๒๕๖๕  
เมื่อวันที่ ๔ มกราคม ๒๕๖๕

ณ ห้องประชุมพระวรวงศ์เธอพระองค์เจ้าวิมลฉัตร (อาคารหลวงน้ำเสนท์ ชั้น๓)

ผู้เข้าร่วมประชุม

-ตามเอกสารแนบ

ผู้ไม่เข้าร่วมประชุม -

เริ่มประชุม เวลา ๑๓.๓๐ น

วาระที่ ๑ เรื่องประธานแจ้งในที่ประชุม

ในวันนี้ จะขอหารือในการจัดทำโครงการเพื่อแก้ไขปัญหาทางอุบัติเหตุจราจร ซึ่งเป็นปัญหาของ พขอ.สวรรคโลก  
เป่าประสงค์/วัดภูประสงค์

- ลดอัตราการบาดเจ็บและเสียชีวิตจากอุบัติเหตุทางถนน
  - หน่วยงานทุกภาคส่วนให้ความสำคัญ ช่วยกันขับเคลื่อนป้องกัน อุบัติเหตุทางถนน
  - ยกระดับให้ อปท. โรงพยาบาลส่งเสริมสุขภาพตำบล และ อสม. มีบทบาทในการขับเคลื่อนสู่ ชุมชน – ตำบลขับเคลื่อนปลอดภัย
- ตัวชี้วัดที่ต้องบรรลุ ปี ๒๕๖๕
- อัตราการเสียชีวิตจากอุบัติเหตุทางถนนน้อยกว่า ๒๕.๗๗ ต่อแสนประชากร

วาระที่ ๒ รับรองรายงานการประชุม -

วาระที่ ๓ :- เรื่องสืบเนื่อง -

วาระที่ ๔ : เรื่องเพื่อทราบและพิจารณา

คุณสุนทรี โพธิ์พุ่ม

สถิติอุบัติเหตุทางถนนเดือน ธันวาคม ๒๕๖๔ ผู้เสียชีวิตปี ๒๕๖๕ เกณฑ์ไม่เกิน ๒๑ ราย ๒๕.๗๗ ต่อ  
แสนประชากร ( ประชากรกลางปี ๘๑,๔๘๗ ราย) บาดเจ็บ ๑๒๖ ราย( ๑๑๐ ครั้ง) ชาย ๗๗ /หญิง ๔๙ ภาพรวม  
บาดเจ็บ ๒๘๗ ราย คิดเป็น ๒๐๙.๘๕ ต่อแสนประชากร เสียชีวิต ธ.ค. ๑ ราย ชาย ๑ ราย เสียชีวิต ๑ ราย  
ภาพรวมบาดเจ็บ ๕ ราย คิดเป็น ๖.๑๔ ต่อแสนประชากร

ตามเอกสารที่แนบมาพร้อมนี้

มติที่ประชุม เห็นชอบ โครงการเตรียมความพร้อมรองรับอุบัติเหตุจราจรและพัฒนาศักยภาพด้านการแพทย์ฉุกเฉิน ปี ๒๕๖๕

๕ เรื่องอื่นๆ -

เลิกประชุม ๑๖.๐๐ น.

หนึ่งฤทัย รัชต์

(นางสาวหนึ่งฤทัย รัชต์)  
ผู้บันทึกรายงานการประชุม

สุน

(นางสุนทรี โพธิ์พุ่ม)  
พยาบาลวิชาชีพชำนาญการ  
ผู้ตรวจรายงานการประชุม

วันที่ 4 มกราคม ๒๕๖5

ณ ห้องประชุมพระวรวงศ์เธอพระองค์เจ้าวิมลฉัตร (อาคารหลวงน้ำเสนทร์ ชั้น3)

ประชุมวางแผนการแก้ไขปัญหาพื้นที่



**สรุปรายงานผู้บาดเจ็บและเสียชีวิตช่วงเทศกาลปีใหม่ 2565 (ช่วง 7 วันอันตราย)**

จังหวัด	ปี 2562							ปี 2563							ปี 2564							ปี 2565						
	รวม	บาดเจ็บ	เสียชีวิต	รวม	บาดเจ็บ	เสียชีวิต	รวม	บาดเจ็บ	เสียชีวิต	รวม	บาดเจ็บ	เสียชีวิต	รวม	บาดเจ็บ	เสียชีวิต	รวม	บาดเจ็บ	เสียชีวิต	รวม	บาดเจ็บ	เสียชีวิต							
กรุงเทพมหานคร	12	12	0	15	15	0	18	18	0	22	22	0	28	28	0	35	35	0	42	42	0							
นนทบุรี	8	8	0	10	10	0	12	12	0	15	15	0	18	18	0	22	22	0	28	28	0							
ปทุมธานี	5	5	0	7	7	0	9	9	0	12	12	0	15	15	0	18	18	0	22	22	0							
นนทบุรี	4	4	0	6	6	0	8	8	0	10	10	0	12	12	0	15	15	0	18	18	0							
อยุธยา	3	3	0	4	4	0	5	5	0	6	6	0	8	8	0	10	10	0	12	12	0							
นนทบุรี	2	2	0	3	3	0	4	4	0	5	5	0	6	6	0	8	8	0	10	10	0							
นนทบุรี	1	1	0	2	2	0	3	3	0	4	4	0	5	5	0	6	6	0	8	8	0							
นนทบุรี	1	1	0	2	2	0	3	3	0	4	4	0	5	5	0	6	6	0	8	8	0							
นนทบุรี	1	1	0	2	2	0	3	3	0	4	4	0	5	5	0	6	6	0	8	8	0							
นนทบุรี	1	1	0	2	2	0	3	3	0	4	4	0	5	5	0	6	6	0	8	8	0							

**ผลการดำเนินงานที่ผ่านมา**

- 1. ประเมิน D-RTI PLUS ระดับเขตและระดับประเทศ ได้รับรางวัลชนะเลิศยอดเยี่ยม (เหรียญเงิน)
- 2. นวัตกรรม Line กลุ่มป้องกันอุบัติเหตุทางถนน นำร่องที่ตำบลยาว เพื่อให้ประชาชนมีส่วนร่วมในการแจ้งจุดเกิดอุบัติเหตุ (ตำบลปากมกษะ/ตำบลเมืองบางขลัง/ตำบลวังไม้ขอน/ตำบลคลองยาง/ตำบลเมืองสวรรคโลก )
- 3. ประชาชนและภาคีเครือข่ายสนับสนุนเงินงบประมาณ สมทบทุนซื้อเครื่องตัดต่าง เพื่อให้ช่วยเหลือผู้ประสบเหตุติดภายในรถ ได้รับเครื่องตัดต่าง วันที่ 9 เมษายน 2564 และส่งสวรรคโลก รับผิดชอบดูแล
- 4. ถนนsafety zone เริ่มที่ตำบลเมืองสวรรคโลก ตำบลในเมือง ตำบลย่านยาว

**สถิติ 3 ปี ย้อนหลังที่ผ่านมา**

อุบัติเหตุทางถนน	ปี 2562		ปี 2563		ปี 2564		ปี 2565		แนวโน้ม	
	รวม	คือนักแข่งรถ	รวม	คือนักแข่งรถ	รวม	คือนักแข่งรถ	รวม	คือนักแข่งรถ	รวม	คือนักแข่งรถ
บาดเจ็บ	1,282	1498.78	1,189	1394.42	1,125	1346.15	267	364.48		
เสียชีวิต	33	39.10	10	22.68	10	22.74	5	6.14		



รายงานสถิติอายุการเสียชีวิตจากอุบัติเหตุทางถนน

ตค.-ชค.2564

อายุ	ชาย	หญิง	รวม	อัตราตายต่อประชากร	อัตราตายต่อประชากร	รวม	อัตราตายต่อประชากร
0-4	0	0	0	0.00	0.00	0.00	0.00
5-9	0	0	0	0.00	0.00	0.00	0.00
10-14	0	0	0	0.00	0.00	0.00	0.00
15-19	0	0	0	0.00	0.00	0.00	0.00
20-24	0	0	0	0.00	0.00	0.00	0.00
25-29	0	0	0	0.00	0.00	0.00	0.00
30-34	0	0	0	0.00	0.00	0.00	0.00
35-39	0	0	0	0.00	0.00	0.00	0.00
40-44	0	0	0	0.00	0.00	0.00	0.00
45-49	0	0	0	0.00	0.00	0.00	0.00
50-54	0	0	0	0.00	0.00	0.00	0.00
55-59	0	0	0	0.00	0.00	0.00	0.00
60-64	0	0	0	0.00	0.00	0.00	0.00
65-69	0	0	0	0.00	0.00	0.00	0.00
70-74	0	0	0	0.00	0.00	0.00	0.00
75-79	0	0	0	0.00	0.00	0.00	0.00
80-84	0	0	0	0.00	0.00	0.00	0.00
85-89	0	0	0	0.00	0.00	0.00	0.00
90-94	0	0	0	0.00	0.00	0.00	0.00
95-99	0	0	0	0.00	0.00	0.00	0.00
รวม	0	0	0	0.00	0.00	0.00	0.00

รายงานสถิติอายุการเสียชีวิตจากอุบัติเหตุทางถนนภาพรวม

ตค.-ชค.2564

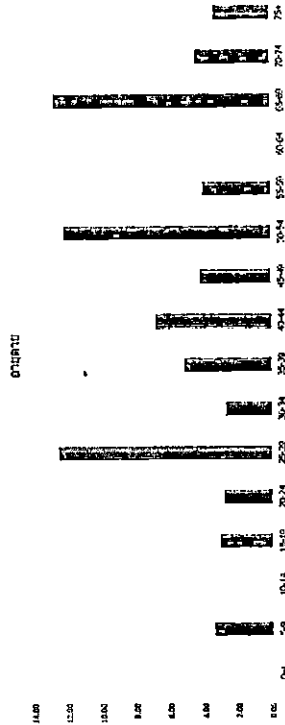

รายงานสถิติประเภทยานพาหนะการเกิดอุบัติเหตุทางถนน

ตค.-ชค.2564

ประเภทยานพาหนะ	ชาย	หญิง	รวม	อัตราตายต่อประชากร	อัตราตายต่อประชากร	รวม	อัตราตายต่อประชากร
รถจักรยานยนต์	180	85,753	85,933	0.00	0.00	0.00	0.00
รถยนต์	129	89,58	90,879	0.00	0.00	0.00	0.00
รถโดยสาร	161	70,827	70,988	0.00	0.00	0.00	0.00
รถแท็กซี่	178	72,631	72,809	0.00	0.00	0.00	0.00
รถจักรยาน	245	69,656	70,901	0.00	0.00	0.00	0.00
รถจักรยานยนต์	260	67,421	67,681	0.00	0.00	0.00	0.00
รถจักรยานยนต์	0	0	0	0.00	0.00	0.00	0.00
รถจักรยานยนต์	251	88,735	88,986	0.00	0.00	0.00	0.00
รถจักรยานยนต์	65	91,693	91,758	0.00	0.00	0.00	0.00
รวม	1,041	64,774	65,815	0.00	0.00	0.00	0.00

สรุปข้อมูลผู้บาดเจ็บและผู้เสียชีวิต

วันที่ 1 ตุลาคม 2563-30 กันยายน 2564

โรงพยาบาลสวรรค์โลก อำเภอสวรรค์โลก จังหวัดสุโขทัย

อัตรการเกิดอุบัติเหตุทางถนนที่ส่งโรงพยาบาล จำนวน 1125 ราย คิดเป็น 1346.42 ต่อแสนประชากร

ชาย 642 ราย (57.07%) หญิง 483 ราย (42.93%)

อายุทั้งหมด 15-19 ปี - 197 ราย ( 17.51%)

รองลงมา อายุ 10-14 ปี - 109 ราย ( 9.69%)

และ อายุ 20-24 ปี - 88 ราย ( 7.82%)

พบเสียชีวิต 19 ราย ( ชาย 15 ราย (78.79%) หญิง 4 ราย (21.05%) คิดเป็น 22.74 ต่อแสนประชากร

อายุที่เสียชีวิต อายุ 55-59 ปี - 5 ราย คิดเป็น 26.32% และอายุ 45-49 ปี - 4 ราย คิดเป็น 21.05%

สถานที่เสียชีวิต จุดเกิดเหตุ 3 ราย (15.79%)

โรงพยาบาล, 16 ราย (84.21%)

(รพ.สวรรค์โลก 9 ราย (ให้จุกถูก 7 ราย ที่ผู้ป่วยใน 2 ราย) /ส่งต่อรพ.สวรรค์โลก 4 ราย /ส่งต่อรพ.พุทธชินราช 3 ราย )

### สรุปข้อมูลผู้บริจาคเงินและผู้เสียชีวิต วันที่ 1 ตุลาคม 2563-30 กันยายน 2564 โรงพยาบาลสวรรค์โลก อำเภอสวรรค์โลก จังหวัดสุโขทัย

บาทบาทและที่กิตติมศักดิ์

ตั้งใหม่ใหญ่กิจการจากข้าราชการ 984 ราย (87.47%)

ประเภทของเงิน ทางตรง 393 ราย (34.93%)  
ในมือ 196 ราย (17.42%)  
รวม 589 ราย (47.65%)

ขนาดการทวงเงินปกติคือ  
ไม่รวมคนงานในมือ 737 ราย (75.99%)

พุดกิจการรวมทั้งสิ้นของผู้รับ

ประเภท 881 ราย (76.53%)  
คืนเงินฝาก 127 ราย (11.29%)  
รับเงิน 89 ราย (7.91%)  
สภาพเงินคงเหลือ 35 ราย (3.11%)  
ตกจากทหารและอื่น ๆ 132 ราย (11.15%)

### สรุปข้อมูลผู้บริจาคเงินและผู้เสียชีวิต วันที่ 1 ตุลาคม 2563-30 กันยายน 2564 โรงพยาบาลสวรรค์โลก อำเภอสวรรค์โลก จังหวัดสุโขทัย

จำนวนที่กิตติมศักดิ์

จำนวน (16.00-24.00น.) 544 ครั้ง (48.36%)  
จำนวน (08.00-16.00น.) 458 ครั้ง (40.71%)

การนำผู้บริจาคเงินตั้งโรงพยาบาล

EMSR หลัง 248 ราย (22.04%)

สถานที่บริจาคเงินจากผู้บริจาคเงินเบื้องต้น

OPD (ผู้ป่วยนอก) 872 ราย (77.51%)  
Admit (ผู้ป่วยใน) 135 ราย (12%)  
Relet (ส่งกลับบ้าน) 118 ราย (10.49%)

จำนวนผู้บริจาคเงินตรงต่อโรงพยาบาล 216 ราย (19.2%)  
จำนวนผู้บริจาคเงินตรงต่อ กิตติมศักดิ์ 511 ราย (36.32%) / 4 ราย (21.03%)

### สรุปข้อมูลผู้บริจาคเงินและผู้เสียชีวิต ช่วงเทศกาลปีใหม่ วันที่ 29 ธันวาคม - 4 มกราคม 2565

จำนวนรายที่บริจาคเงินจากผู้บริจาคเงินและผู้เสียชีวิตในช่วงเทศกาลปีใหม่ 25 ราย ผู้บริจาคเงินและผู้เสียชีวิต

จำนวน 13 ราย (52%) ผู้บริจาคเงิน (13 ราย)  
จำนวน 12 ราย (48%) ผู้เสียชีวิต (12 ราย)

จำนวนรายที่บริจาคเงินและผู้เสียชีวิต

จำนวนรายที่บริจาคเงินและผู้เสียชีวิต 13 ราย (52%)  
จำนวนรายที่บริจาคเงินและผู้เสียชีวิต 12 ราย (48%)

จำนวนรายที่บริจาคเงินและผู้เสียชีวิต

จำนวนรายที่บริจาคเงินและผู้เสียชีวิต 13 ราย (52%)  
จำนวนรายที่บริจาคเงินและผู้เสียชีวิต 12 ราย (48%)

จำนวนรายที่บริจาคเงินและผู้เสียชีวิต

จำนวนรายที่บริจาคเงินและผู้เสียชีวิต 13 ราย (52%)  
จำนวนรายที่บริจาคเงินและผู้เสียชีวิต 12 ราย (48%)

### สรุปข้อมูลผู้บริจาคเงินและผู้เสียชีวิต วันที่ 1 ตุลาคม 2563-30 กันยายน 2564 โรงพยาบาลสวรรค์โลก อำเภอสวรรค์โลก จังหวัดสุโขทัย

วันที่รับบริจาคเงิน	จำนวนรายที่บริจาคเงินและผู้เสียชีวิต		จำนวนรายที่บริจาคเงินและผู้เสียชีวิต		จำนวนรายที่บริจาคเงินและผู้เสียชีวิต	
	จำนวนรายที่บริจาคเงินและผู้เสียชีวิต	จำนวนรายที่บริจาคเงินและผู้เสียชีวิต	จำนวนรายที่บริจาคเงินและผู้เสียชีวิต	จำนวนรายที่บริจาคเงินและผู้เสียชีวิต	จำนวนรายที่บริจาคเงินและผู้เสียชีวิต	จำนวนรายที่บริจาคเงินและผู้เสียชีวิต
วันที่ 1 ตุลาคม 2563	17	17	17	17	17	17
วันที่ 2 ตุลาคม 2563	15	15	15	15	15	15
วันที่ 3 ตุลาคม 2563	10	10	10	10	10	10
วันที่ 4 ตุลาคม 2563	18	18	18	18	18	18
วันที่ 5 ตุลาคม 2563	14	14	14	14	14	14
วันที่ 6 ตุลาคม 2563	13	13	13	13	13	13
วันที่ 7 ตุลาคม 2563	15	15	15	15	15	15
วันที่ 8 ตุลาคม 2563	9	9	9	9	9	9
วันที่ 9 ตุลาคม 2563	8	8	8	8	8	8
วันที่ 10 ตุลาคม 2563	12	12	12	12	12	12
วันที่ 11 ตุลาคม 2563	10	10	10	10	10	10
วันที่ 12 ตุลาคม 2563	14	14	14	14	14	14
วันที่ 13 ตุลาคม 2563	13	13	13	13	13	13
วันที่ 14 ตุลาคม 2563	15	15	15	15	15	15
วันที่ 15 ตุลาคม 2563	9	9	9	9	9	9
วันที่ 16 ตุลาคม 2563	8	8	8	8	8	8







# สำเนาเชิญแบบ



ที่ สท ๐๐๓๒.๓๐๔/ว ๑๗๘

โรงพยาบาลสวรรคโลก  
อ.สวรรคโลก จ.สุโขทัย  
๖๔๑๑๐

เรื่อง ขอเชิญประชุมชุมชนร่วมใจสร้างความปลอดภัยทางถนน

เรียน นายกเทศมนตรีตำบลในเมือง, ป่ากุมเกาะ, คลองยาง, เมืองบางช้าง, นายก อบต.บ้านยาว, ป่าหน้า, หนองกลับ, คลองกระจง, วังไผ่ซอน, เมืองบางยม, ท่าทอง, นาทอง

สิ่งที่ส่งมาด้วย ๑. กำหนดการประชุม

จำนวน ๑ ฉบับ

๒. ใบตอบรับเข้าร่วมประชุม

จำนวน ๑ ฉบับ

เนื่องจาก สถิติข้อมูลด้านอุบัติเหตุจราจรของประชาชนจังหวัดสุโขทัย ปี ๒๕๖๔ มีอัตราการบาดเจ็บ ๑๕๐๒.๑๗ ต่อแสนประชากร เสียชีวิต ๒๕๕๔ ต่อแสนประชากร สำหรับอำเภอสวรรคโลก ปี ๒๕๖๔ มีอัตราการบาดเจ็บ ๑,๓๔๖.๑๒ ต่อแสนประชากร และเสียชีวิต ๒๒.๗๔ ต่อแสนประชากร จากเกณฑ์ไม่เกิน ๒๕.๓๗ ต่อแสนประชากร ช่วงอายุที่เกิดอุบัติเหตุมากที่สุด อยู่ในช่วง ๑๕-๑๙ ปี คิดเป็นร้อยละ ๑๗.๕๑ สาเหตุเกิดจากรถจักรยานยนต์ ร้อยละ ๘๗.๔๗ ไม่สวมหมวกนิรภัย ร้อยละ ๗๔.๙๐ สำหรับสถิติในช่วงเดือนตุลาคม ๒๕๖๔ - ธันวาคม ๒๕๖๔ มีอัตราการบาดเจ็บ ๒๐๙.๘๕ ต่อแสนประชากร อายุที่พบมากที่สุด คือช่วงอายุ ๑๕-๑๙ ปี ร้อยละ ๑๕.๑๕ และมีอัตราเสียชีวิต ๖.๑๔ แสนประชากร

ในการนี้ เพื่อเป็นการรณรงค์ป้องกันและลดอุบัติเหตุทางถนน และแก้ปัญหาการเกิดอุบัติเหตุทางถนน จึงขอเรียนเชิญบุคลากรในหน่วยงานท่าน ผู้รับผิดชอบงานอุบัติเหตุทางถนน จำนวน ๑ คน เข้าร่วมประชุมในวันที่ ๔ มกราคม ๒๕๖๕ ณ ห้องประชุมพระวรวงศ์เธอพระองค์เจ้าวิมลฉัตร อาคารหลวงน้ำเสนฯ (ชั้น๓) โรงพยาบาลสวรรคโลก และขอความกรุณาแจ้งรายชื่อผู้เข้าร่วมประชุม ภายในวันที่ ๕ มกราคม ๒๕๖๕ ตามรายละเอียดที่แนบมาพร้อมหนังสือฉบับนี้

จึงเรียนมาเพื่อโปรดทราบ และพิจารณาดำเนินการต่อไป

ขอแสดงความนับถือ

(นายวิชัย วรรณวัจิตร)

ผู้อำนวยการโรงพยาบาลสวรรคโลก

กลุ่มการพยาบาล

โทรฯ ๐ ๕๕๖๔๑ ๕๙๒ ต่อ ๑๒๔

โทรสาร ๐ ๕๕๖๔๑ ๑๒๗ ต่อ ๕๐๙